2026

嘉泉国际冬季学校

2周



가천대학교 국제교류처
Office of International Affairs

目录

Level.0 关于嘉泉大学

Level.1 什么是 GIWS?

Level.2 2026 GISS

Level.3 活动时间表

Level.4 费用

Level.5 住宿信息

Level.6 入学申请







가천대학교 국제교류처
Office of International Affairs

关于
嘉泉大学

LEVEL.0



- 创立于1939年
- 地理位置毗邻首尔
- 在校生约22,000人
- 韩国报考人数最多的大学之一



가천대학교 국제교류처
Office of International Affairs

关于
嘉泉大学

LEVEL.0



报考趋势

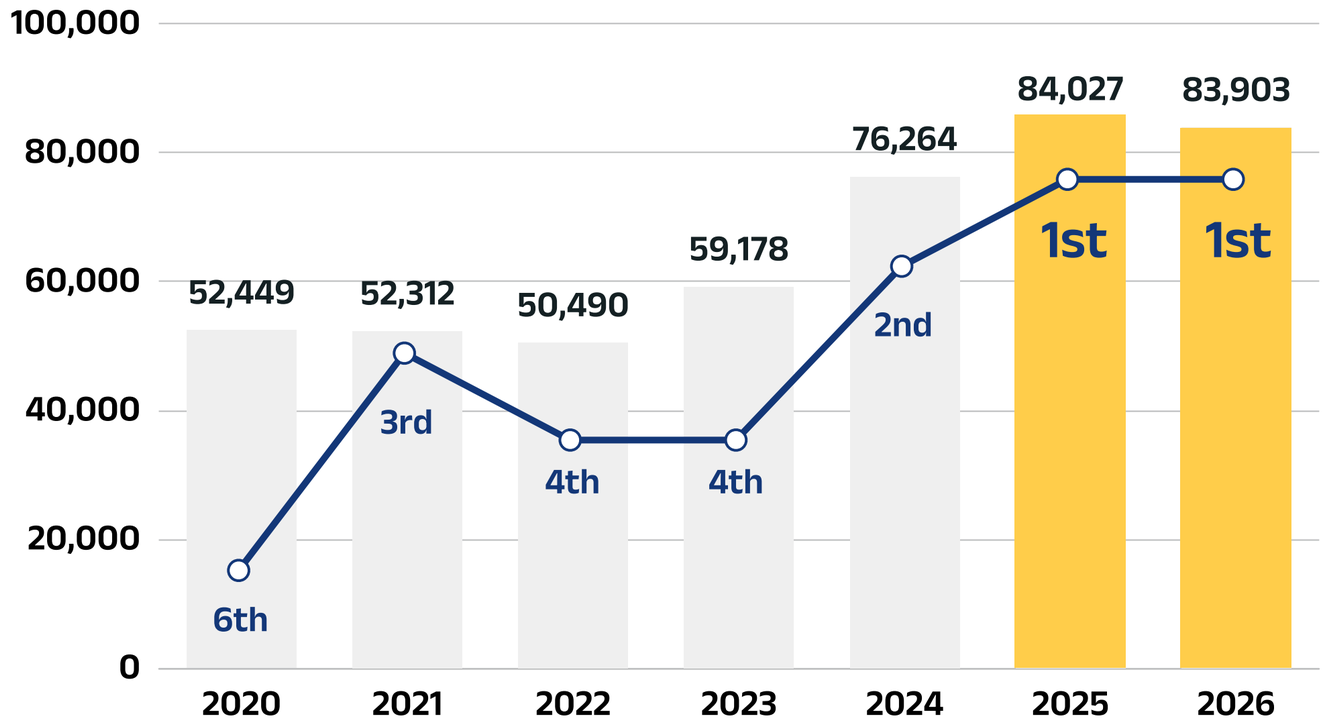

关于排名	排名（第6名、第3名、第4名、第2名、第1名）是指按照报考人数计算的韩国全国大学排名。

가천대학교 국제교류처
Office of International Affairs

LEVEL.0

关于
嘉泉大学



国际学生总人数

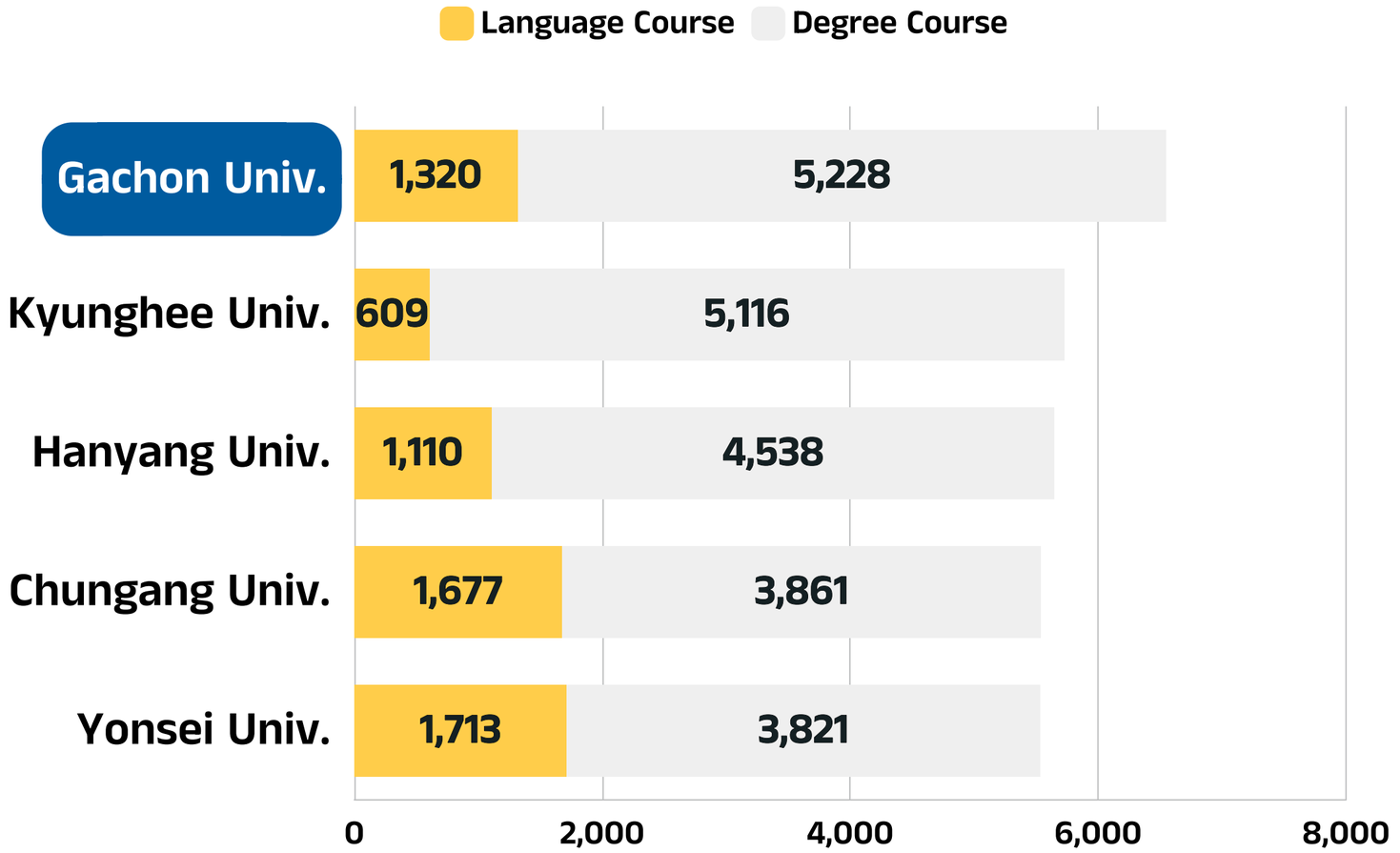

가천대학교 국제교류처
Office of International Affairs

关于
嘉泉大学



LEVEL.0



邻近首尔
距首尔市中心约30分钟

가천대역
Gachon Univ. Station

交通便利
地铁直达



都市生活
轻松前往市中心



便捷出行
邻近水西站

가천대학교 국제교류처
Office of International Affairs

什么是 GIWS?



LEVEL.1



嘉泉大学推出加川国际冬季学校（**GIWS**），这是一个为期两周的项目，旨在让国际学生沉浸式体验韩国文化（**K-Culture**），并可获得**3**个学分。

该项目涵盖韩国文化的多个方面，包括实用韩语、跆拳道、**K-Pop**及韩国历史。通过丰富的实践体验和趣味活动，参与者能够深入体验韩国文化，并加深对韩国的了解。

가천대학교 국제교류처
Office of International Affairs

什么是 GIWS?



LEVEL.1

学分

课程	Credit	语言
K-文化	2	英语与韩语
文化活动	1	

所有课程均采用通过/不通过（Pass/Non-Pass）制进行评分。

完成项目后，我们将颁发正式的项目参与证明和成绩单。关于学分转换事宜，请向所在大学确认相关政策。

가천대학교 국제교류처
Office of International Affairs

2026 GISS 体验

9 个国家
14 所大学
230 名学生



https://www.youtube.com/watch?v=E-u-ExC2xaM&t=3s

가천대학교 국제교류처
Office of International Affairs

2026 GISS 体验

LEVEL.2



青瓦台



景福宫



韩服体验



乐天世界



首尔天空



k-食物



가천대학교 국제교류처
Office of International Affairs

2026 GISS 体验

LEVEL.2



跆拳道



k-舞蹈班



k-工艺



书法

嘉泉大学很高兴在GIWS期间为您提供广泛的活动供您享受。



가천대학교 국제교류처
Office of International Affairs

活动时间表

LEVEL.3

项目时间

第一期：12月22日-1月4日
第二期：1月6日-1月19日
第三期：1月21日-2月3日

周	时间	第1天	第2天	第3天	第4天	第5天
第一	上午	开学说明会 及伙伴见面会	通过韩剧学习韩语	日常韩语	自由组团旅行1	韩国历史与电影
	下午	校园参观 (创客空间)	跆拳道	书法		韩国传统手工艺
周	Time	第6天	第7天	第8天	第9天	第10天
第二	上午	日常韩语	乐天世界	通过K-Pop 学习韩语	自由组团旅行2	欢送仪式
	下午	韩国电影		K-Pop舞蹈课程		

※ 以上日程可能会有所调整。
※ 上午：**10:00-13:00** / 午餐：**13:00-14:00** / 下午：**14:00-17:00**

가천대학교 국제교류처
Office of International Affairs

活动费用

LEVEL.4



非合作大学

分类	费用
学费	1,350,000
活动费	由嘉泉大学支付
2026 特别折扣	26%
合计	1,000,000 (约 5,000 RMB)

合作大学

分类	费用
学费	1,150,000
活动费	由嘉泉大学支付
2026 特别折扣	48%
合计	600,000 (约 3,000RMB)

- 学费中包含的10万韩元报名费不可退还
- 宿舍费已包含在项目总费用中
- 仅接受以韩元（KRW）付款

가천대학교 국제교류처
Office of International Affairs

住宿信息

LEVEL.5



宿舍

可容纳2,400多名学生的干净、安全的住宿设施！

- 宿舍实行男女分区管理。
- 每间宿舍均配备无线路由器，可连接Wi-Fi。
- 每间宿舍均设有独立淋浴间和卫生间。
- 宿舍设有公共厨房，但不提供烹饪设备。
- 学生将被安排入住双人间（每间2人）。
- 洗衣机每次使用费用为1,000韩元（仅限现金支付）。

가천대학교 국제교류처
Office of International Affairs

住宿信息

LEVEL.5







床上用品

- 宿舍仅提供床单，不提供其他床上用品。
- 一套床上用品包括：1条毯子、1个枕头和1张床单。
- 如需购买床上用品，请准备20,000–30,000韩元现金。

餐饮

- 餐厅位于3号宿舍楼（Dorm 3）。
  工作日： 晚餐 17:00–18:30 / 周末： 午餐 11:00–14:00，晚餐 17:30–18:30
- 项目期间提供午餐（周末及自由组团旅行日除外）。

가천대학교 국제교류처
Office of International Affairs

住宿信息

LEVEL.5

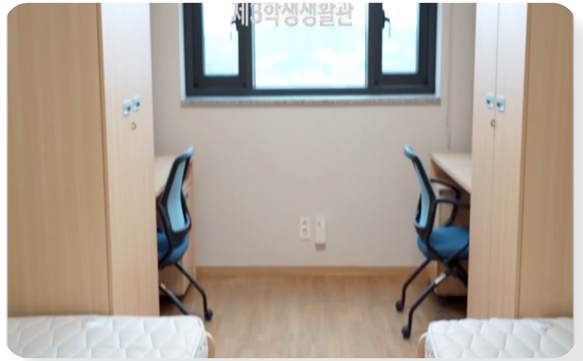

双人间



淋浴间和卫生间



休息室



洗衣机



가천대학교 국제교류처
Office of International Affairs

入学申请

LEVEL.6



申请资格

目前在认可学院或大学就读的所有学生。

报名时间&缴费时间

~10月23日

申请材料

申请表

申请程序

1. 完成在线申请
2. 等待录取审核完成
3. 通过电子邮件接收录取通知书和发票
4. 缴纳学费及其他费用完成入学
5. 抵达前将保险文件发送至 **guwinter@gachon.ac.kr**
6. 为你的冬季学校做好准备！

가천대학교 국제교류처
Office of International Affairs



联系方式

如果有任何疑问，
请通过下面的方式联系

地址

1342 Seongnam-Daero, Sujeong-Gu,
Seongnam-si,Gyeonggi-Do,13120,Korea

电子邮箱

guwinter@gachon.ac.kr

- Youtube

https://www.youtube.com/@gachon_outbound

了解更多信息
点击/扫描此处！





가천대학교 국제교류처
Office of International Affairs